Pierre Breault

Nos larmes salées en gardent la trace

TROISIÈME LIVRE

Vertiges
JEAN YVES COLLETTE ÉDITEUR

Ce sont là des soirs
Qui prennent des airs matinaux
En robes et azizes merises
Au bout des doigts qui pendent de haut

Du papier encore jamais filé
À peine dessiné
Une photo prise sur des seuils
Qui glissent lisses

Intuition madame
D’une coquille de brume
Qui couve en silence
Le vin d’une âme muette

Et qui s’y enfouit orpheline
Dans son seul bien fidèle
Seule passagère
De cette éphémère traversée

<– En page titre : *Nos larmes salées en gardent la trace*, numéro 41

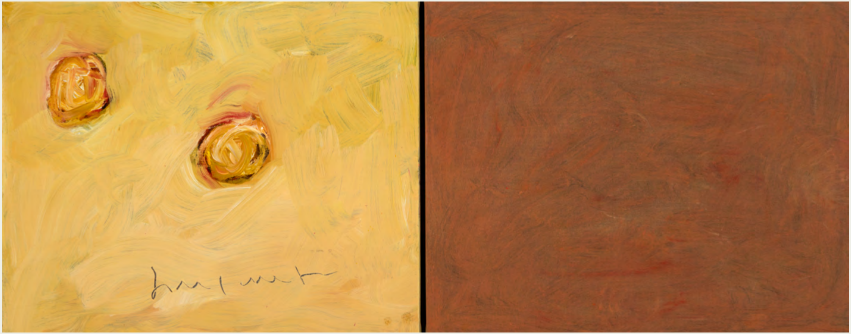

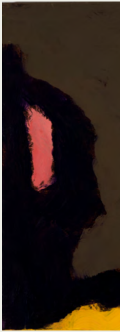

Nos larmes salées en gardent la trace, numéro 37

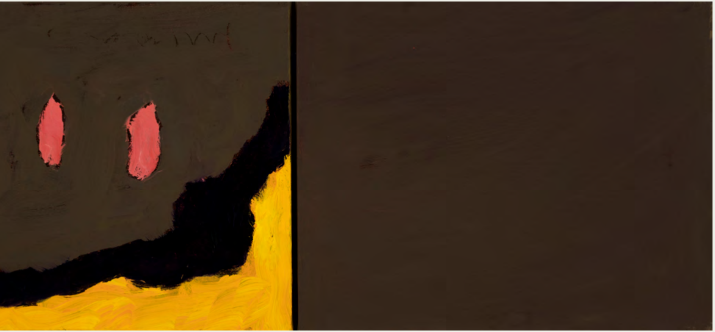

Nos larmes salées en gardent la trace, numéro 38

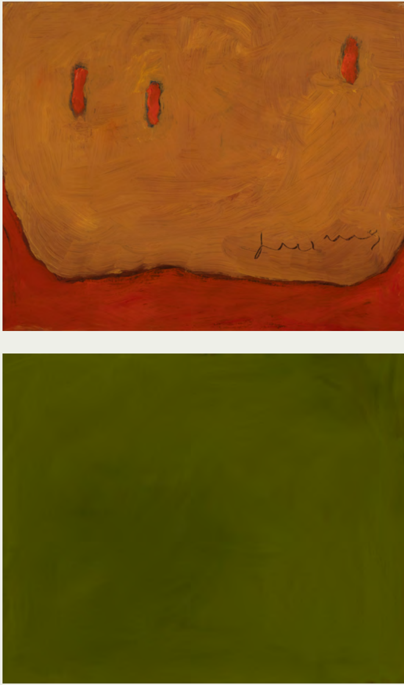

Nos larmes salées en gardent la trace,

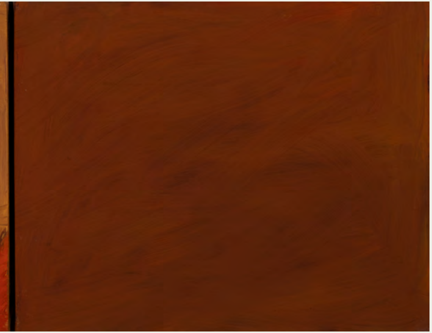

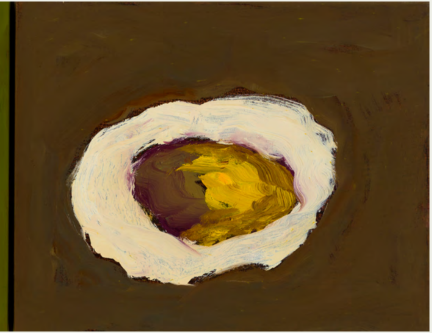

en haut : numéro 39 ; en bas : numéro 40

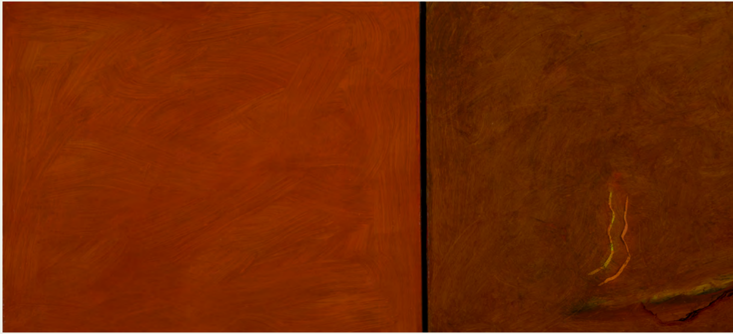

Nos larmes salées en gardent la trace, numéro 41

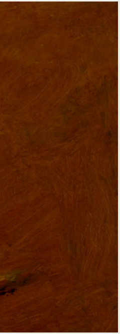

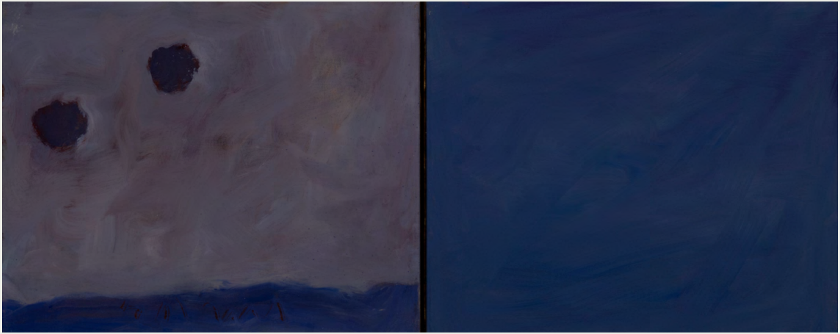

Nos larmes salées en gardent la trace, numéro 42

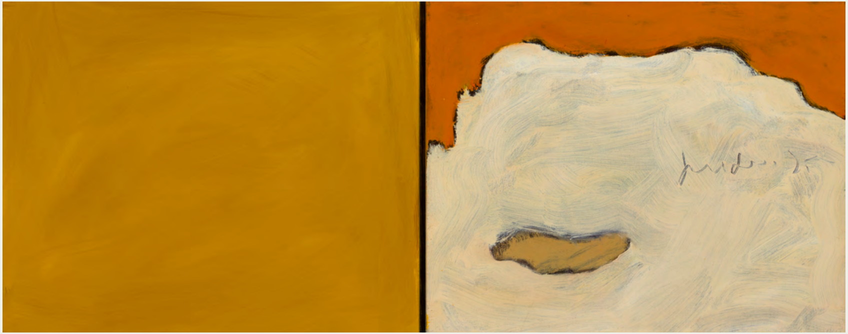

Nos larmes salées en gardent la trace, numéro 43

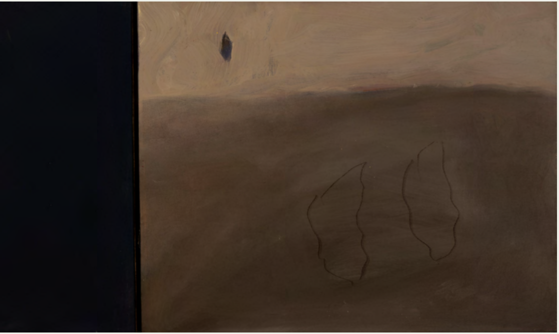

Nos larmes salées en gardent la trace, numéro 44

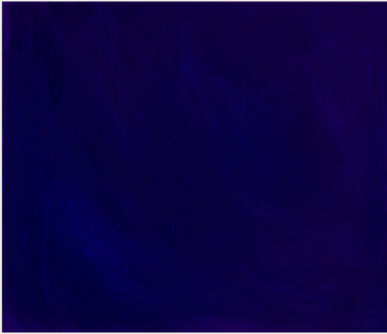

Nos larmes salées

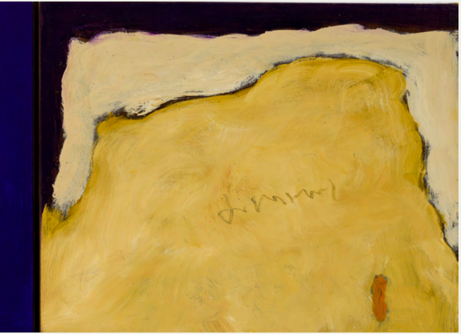

en gardent la trace, numéro 45

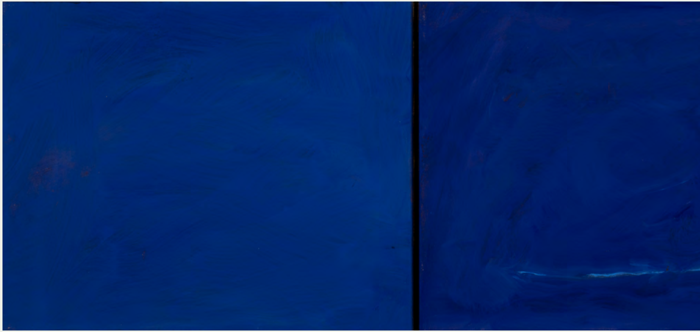

Nos larmes salées en gardent la trace, numéro 46

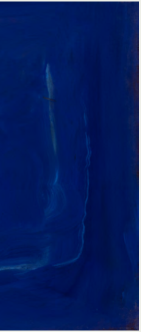

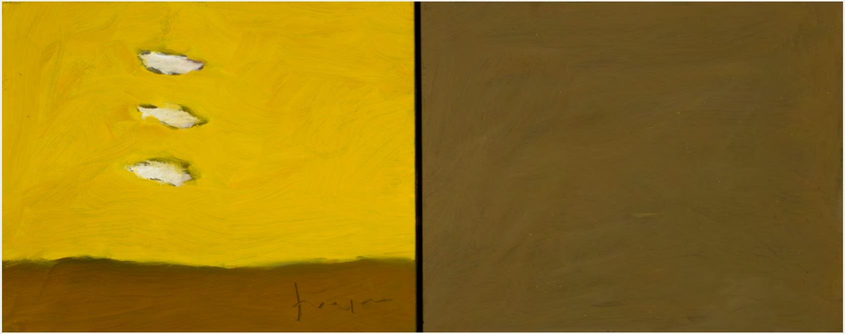

Nos larmes salées en gardent la trace, numéro 47

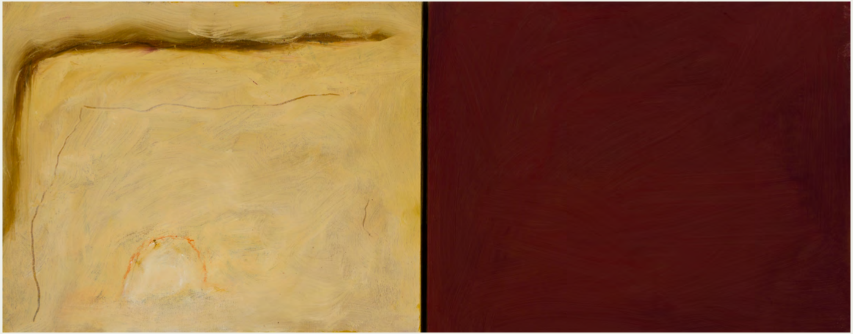

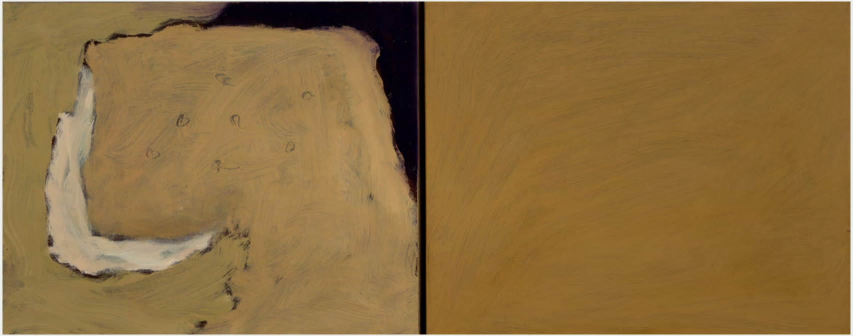

Nos larmes salées en gardent la trace, en haut : numéro 48 ; en bas : numéro 49

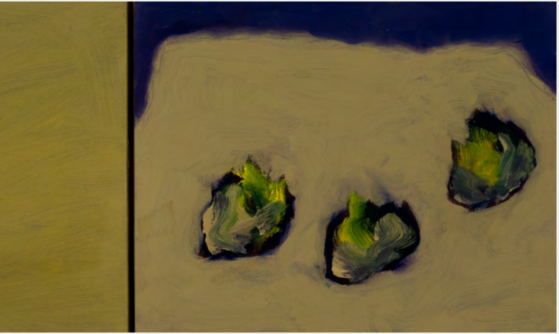

Nos larmes salées en gardent la trace, numéro 50

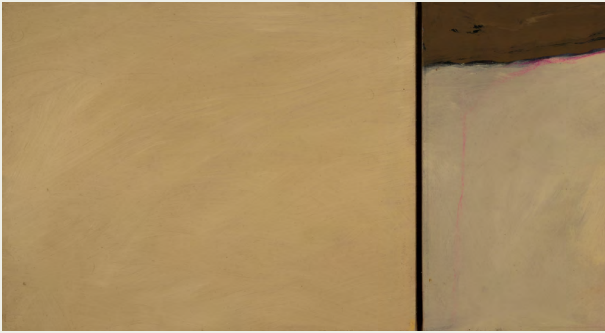

Nos larmes salées en gardent la trace, numéro 51

Nos larmes salées en gardent la trace
TROISIÈME LIVRE
– diptyques –
15 huiles sur toile d'une série de 51
de Pierre Breault
peintes de mars à septembre 2014
toutes au format 40,8 cm x 102,5 cm

Les photographies des œuvres
sont de Guy L'Heureux

ISBN : 978-2-89816-304-3
© Pierre Breault et Vertiges éditeur, 2021
– 1305 –

Dépôt légal – BAnQ et BAC : premier trimestre 2021

Lecturiels
www.lecturiels.org

https://pierrebreault.ca/